PSR 2014-2020

Programma di Sviluppo Rurale
Provincia Autonoma di Trento

PROGRAMMIAMO
lo sviluppo rurale

Allegato 3
PIANO DI COMUNICAZIONE 2017-2018
7° Comitato di Sorveglianza
PSR Trento 2014-2020
Regolamenti (UE) n. 1303/2013 e n. 1305/2013

FEASR
Fondo europeo agricolo per lo sviluppo rurale:

PSR 2014-2020
Programma di Sviluppo Rurale

www.psr.provincia.tn.it

Attività di informazione e pubblicità

Annualmente l'Autorità di Gestione aggiorna il Comitato di Sorveglianza sulle attività di comunicazione e informazione svolte e propone il Piano di comunicazione per l'anno successivo

Riferimento normativo: Reg. (UE) n. 1303/2013, Allegato XII par.4 lett. i)

Piano di Comunicazione 2016-2017

Di seguito, un breve resoconto delle attività svolte nel corso dell'anno…

2016-2017 ATTIVITA' SVOLTE…

1) promozione e/o organizzazione di eventi di presentazione del PSR (per maggiori info);
2) ristampa dei Flyer informativi sulle Misure (per scaricare il flyer);
3) realizzazione di comunicati stampa e articoli per la rivista tematica Terra Trentina;

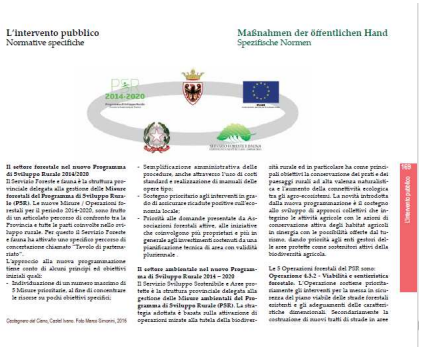

4) comunicazione interna: invio di note interne per aggiornare i referenti di Misura relativamente alle maggiori novità + organizzazione di incontri di coordinamento; con i diversi uffici coinvolti nell'attuazione del PSR;
5) pubblicazione di volumi che valorizzano gli interventi realizzati con le Operazioni del PSR;

6) aggiornamento costante del sito dedicato al PSR 2014-2020 www.psr.provincia.tn.it e del portale per la presentazione delle domande di investimento sul PSR www.srtrento.it ...

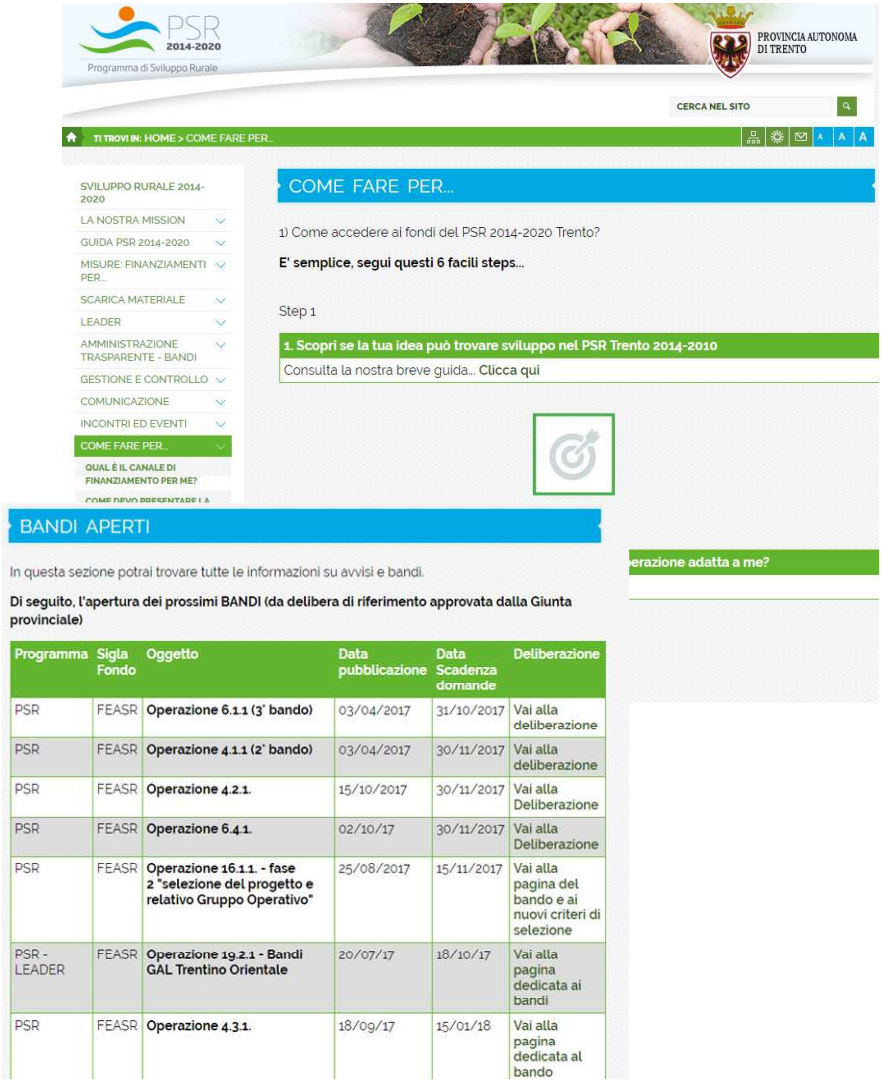

- pubblicazione di NEWS settimanali
- aggiornamento dei bandi aperti e della documentazione necessaria per presentare domanda
- caricamento di materiale scaricabile (normativa, circolari, manuali, comunicati stampa e rassegna stampa)
- pubblicazione delle graduatorie dei bandi chiusi
- aggiornamento dei contatti del singolo funzionario
- possibilità di condivisione dei contenuti sui social ed iscrizione alla newsletter
- link diretto al portale www.srtrento.it e pubblicazione della manualistica realizzata

Qualche numero del sito www.psr.provincia.tn.it

Fonte dati: https://analytics.google.com dal 01/01/2017 al 12/12/2017

PSR 2014-2020
Programma di Sviluppo Rurale

Sessioni	Utenti	Visualizzazioni di pagina
27.461	13.704	121.209

Pagine/sessione	Durata sessione media
4,41	00:04:16

Le 10 pagine più visitate

	Pagina
1.	/
2.	/Sviluppo-Rurale-2014-2020/AMMINISTRAZIONE-TRASPARENTE-BANDI/Bandi-Aperti
3.	/Sviluppo-Rurale-2014-2020/AMMINISTRAZIONE-TRASPARENTE-BANDI
4.	/Sviluppo-Rurale-2014-2020/AMMINISTRAZIONE-TRASPARENTE-BANDI/Bandi-Chiusi-e-Graduatorie
5.	/Sviluppo-Rurale-2014-2020/Misure
6.	/Sviluppo-Rurale-2014-2020/Guida-PSR-2014-2020
7.	/Sviluppo-Rurale-2014-2020/AMMINISTRAZIONE-TRASPARENTE-BANDI/Bandi-Chiusi-e-Graduatorie/2-Bando-Operazione-6.1.1
8.	/Sviluppo-Rurale-2014-2020/AMMINISTRAZIONE-TRASPARENTE-BANDI/Bandi-Aperti/2-Bando-Operazione-4.1.1-Sostegno-a-investimenti-nelle-aziende-agricole
9.	/Sviluppo-Rurale-2014-2020/Scarica-Materiale
10.	/Sviluppo-Rurale-2014-2020

Le caratteristiche degli utenti

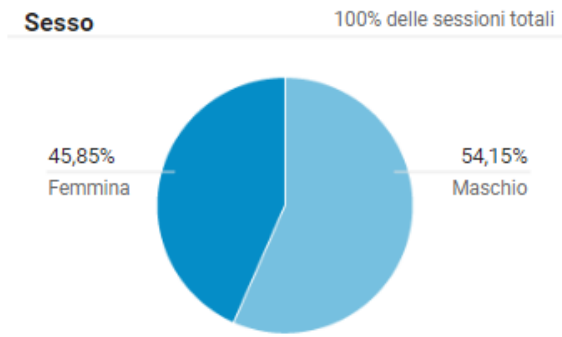

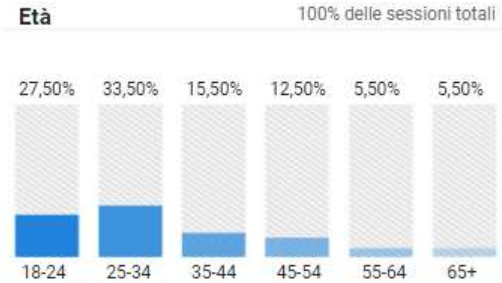

7) elaborazione delle linee guida "Obblighi di comunicazione" come stabilito dal Reg. (UE) di esecuzione n.808 – Allegato III, Punto 2 – Responsabilità dei beneficiari: "(…) i cartelloni, i poster, le targhe e i siti web recano una descrizione del progetto/intervento, l'emblema dell'Unione e un riferimento al sostegno da parte del FEASR";

8) predisposizione dei format per adempiere agli obblighi di comunicazione stabiliti dalle linee guida.

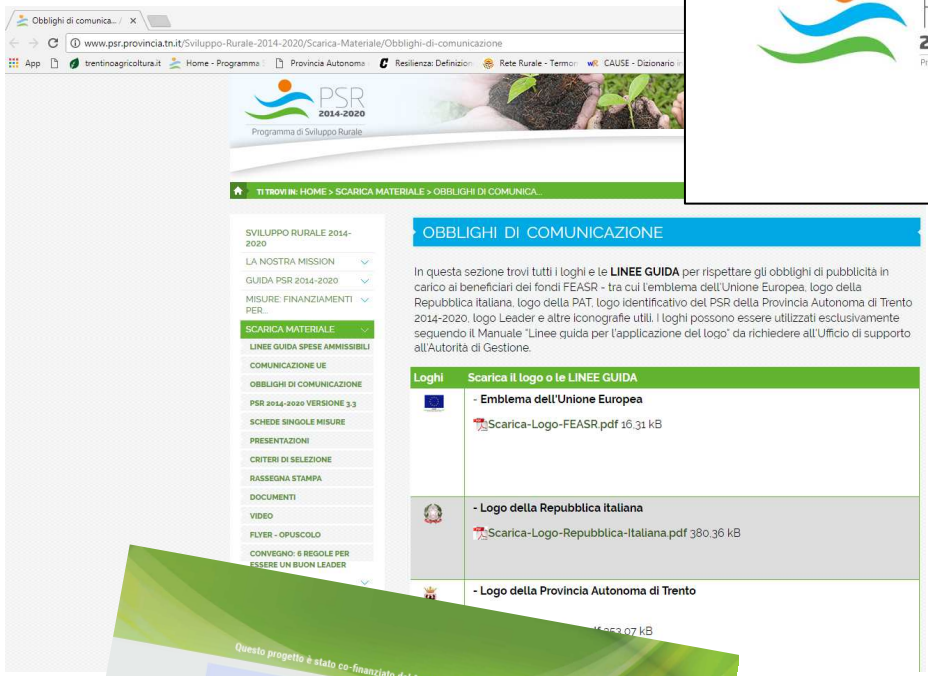

Piano di Comunicazione 2017-2018

… quali obiettivi ci poniamo per il prossimo anno?

IDENTIFICHI**AMO**

FINANZI**AMO**

SEMINI**AMO**

ACCENDI**AMO**

ATTUI**AMO**

Piano di Comunicazione 2017-2018

… come vogliamo realizzare?

2017-2018 ATTIVITA' PREVISTE…
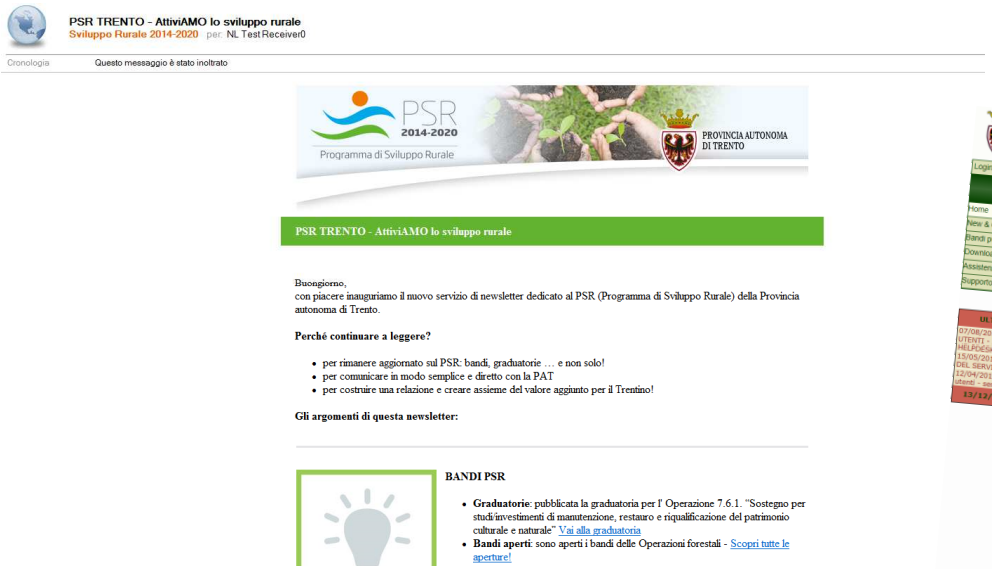
1) aggiornamento costante dei portali www.psr.provincia.tn.it e www.srtrento.it;
2) promozione dei nuovi bandi aperti nel 2018;
3) realizzazione di comunicati stampa e articoli per la rivista tematica Terra Trentina;
4) supporto all'organizzazione di tavoli di lavoro con i principali stakeholders;
per l'attuazione del PSR 2014-2020 Eventi
5) pubblicazione della versione mobile del sito www.psr.provincia.tn.it;
6) elaborazione ed invio periodico di newsletter (circa 2000 contatti raccolti).