PSR 2014-2020

Programma di Sviluppo Rurale
Provincia Autonoma di Trento

PROGRAMMIAMO
lo sviluppo rurale

Attività di informazione 2016-2017

PSR Trento 2014-2020

Regolamenti (UE) n. 1303/2013 e n. 1305/2013

FEASR
Fondo europeo agricolo per lo sviluppo rurale:

www.psr.provincia.tn.it

PSR 2014-2020
Programma di Sviluppo Rurale

6.1 Attività di informazione e pubblicità

Annualmente l'AdG aggiorna il CdS sulle attività di comunicazione e informazione svolte e propone il Piano di comunicazione per l'anno successivo - Reg. (UE) n. 1303/2013, Allegato XII par.4 lett. i)

Sito web

Promozione

Pubblicazioni
Comunicati stampa

2015- 2016
ATTIVITA' PREVISTE

Design grafico

Eventi

Direct Mail

2015-2016 ATTIVITA' REALIZZATE

- Re-styling del Logo
- Tour PSR
- Convegno Leader
- Flyer
- Comunicazione integrata
- Comunicati Stampa
- Terra Trentina

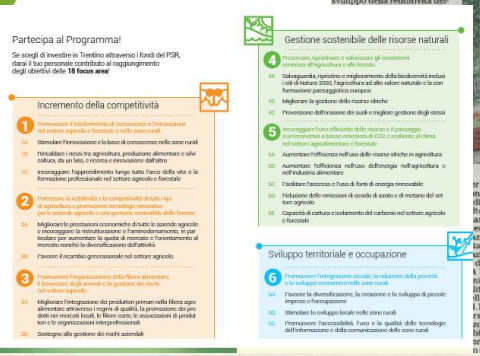

Strategia Aree Interne

www.psr.provincia.tn.it

www.psr.provincia.tn.it

Il nuovo sito dedicato al PSR 2014-2020

- informazioni semplici e chiare
- schede sintetiche, bandi e moduli
- materiale scaricabile e comunicati
- contatti del singolo funzionario
- rassegna stampa
- condivisione sui social
- iscrizione alla newsletter

- comunicazione interna: newsletter

Attività di informazione e pubblicità 2016 – 2017

2016-2017… quali obiettivi ci poniamo?

IDENTIFICHI**AMO**

FINANZI**AMO**

SEMINI**AMO**

ACCENDI**AMO**

ATTUI**AMO**

6.1 Attività di informazione e pubblicità 2016 – 2017

… come vogliamo realizzare?

www.psr.provincia.tn.it
www.srtrento.it

Linee guida

Pubblicazioni
Comunicati stampa

2016- 2017
ATTIVITA' PREVISTE

Cartellonistica

Video

New!

Newsletter

Focus: “Obblighi di comunicazione” - Linee Guida

Reg. (UE) di esecuzione n.808 – Allegato III
Punto 2 – Responsabilità dei beneficiari”
“(…) i cartelloni, i poster, le targhe e i siti web recano una descrizione del progetto/intervento, l’emblema dell’Unione e un riferimento al sostegno da parte del FEASR”.